Anlage zur Pressemitteilung Nr. 40/2009

© 2009 Landesbetrieb für Statistik und Kommunikationstechnologie Niedersachsen (LSKN)
Verbreitung mit Quellenangabe erwünscht

Auftragseingänge für das Verarbeitende Gewerbe Niedersachsens im Monat April 2009
- vorläufiges Ergebnis -

	Veränderung des Monats in % gegenüber dem		Durchschnitt der letzten 3 Monate Veränderung gegenüber dem Vorjahreszeitraum in %
	Vormonat	Vorjahresmonat	
Verarbeitendes Gewerbe			
Insgesamt	- 15	- 35	- 30
Inland	- 20	- 29	- 21
Ausland	- 8	- 42	- 40
Darunter			
Vorleistungsgüterproduzenten	- 14	- 39	- 35
Investitionsgüterproduzenten	- 16	- 35	- 29

Anlage zur Pressemitteilung Nr. 40/2009
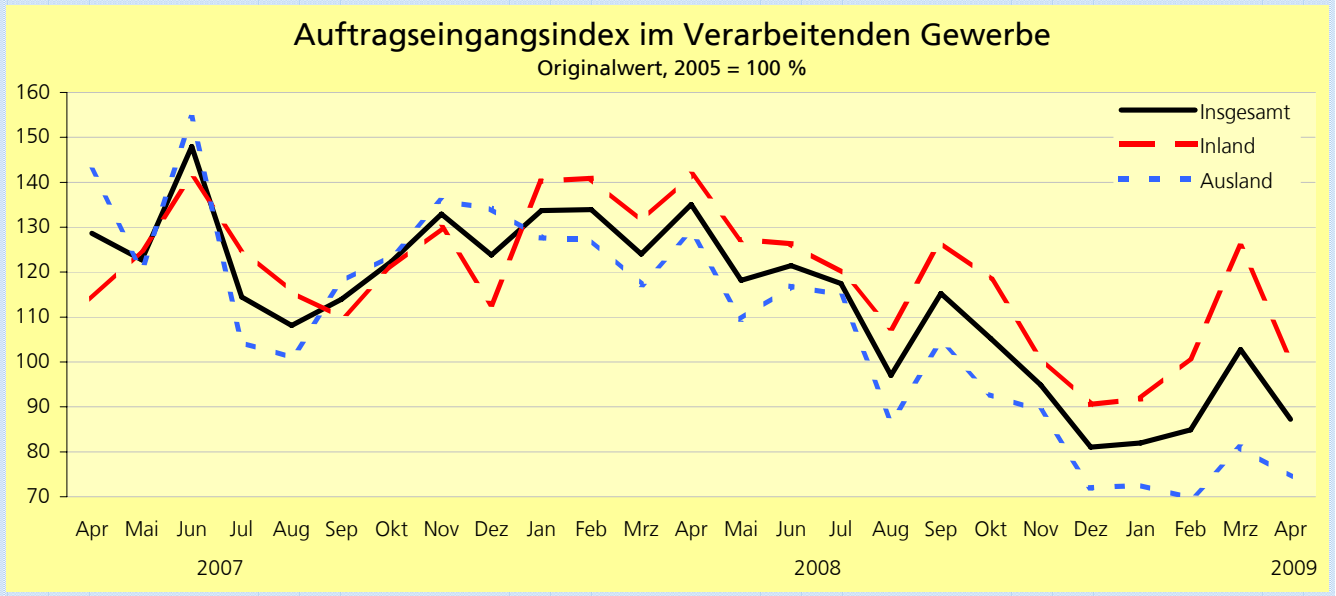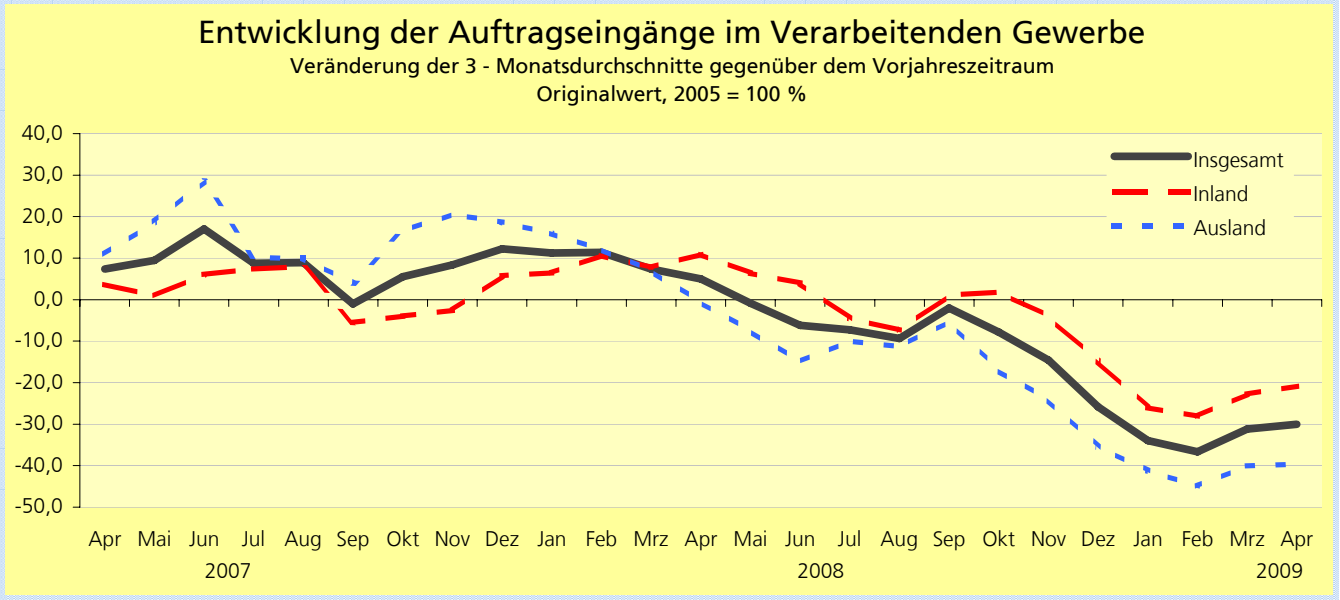
© 2009 Landesbetrieb für Statistik und Kommunikationstechnologie Niedersachsen (LSKN)
Verbreitung mit Quellenangabe erwünscht